

# 2018

# TURISMO RECEPTIVO

PRIMER SEMESTRE  
Cifras provisionarias

Nombre: Cerro Milagros  
Autor: Sernatur  
Región: Región de Arica y Parícuta

## 1 | Principales indicadores

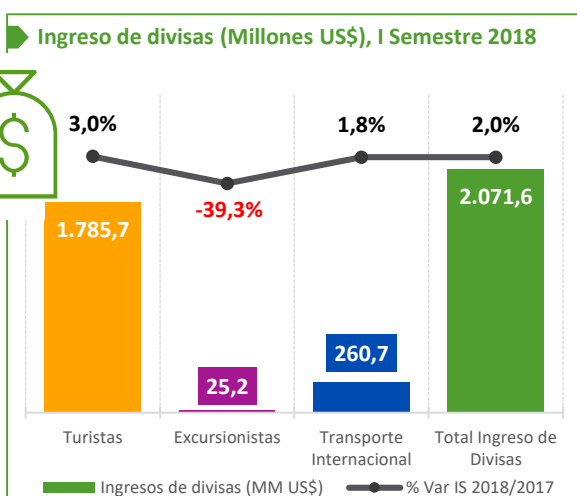
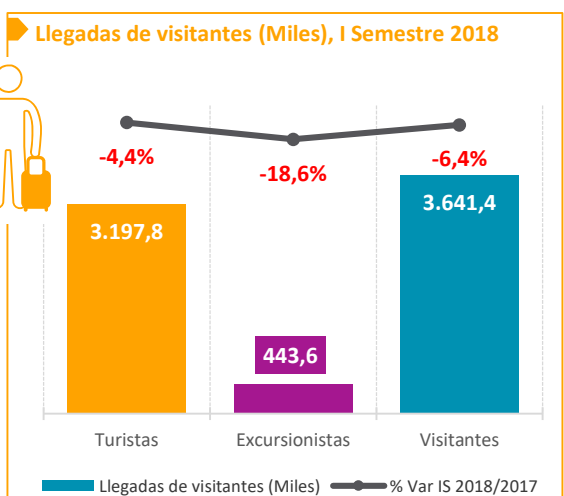
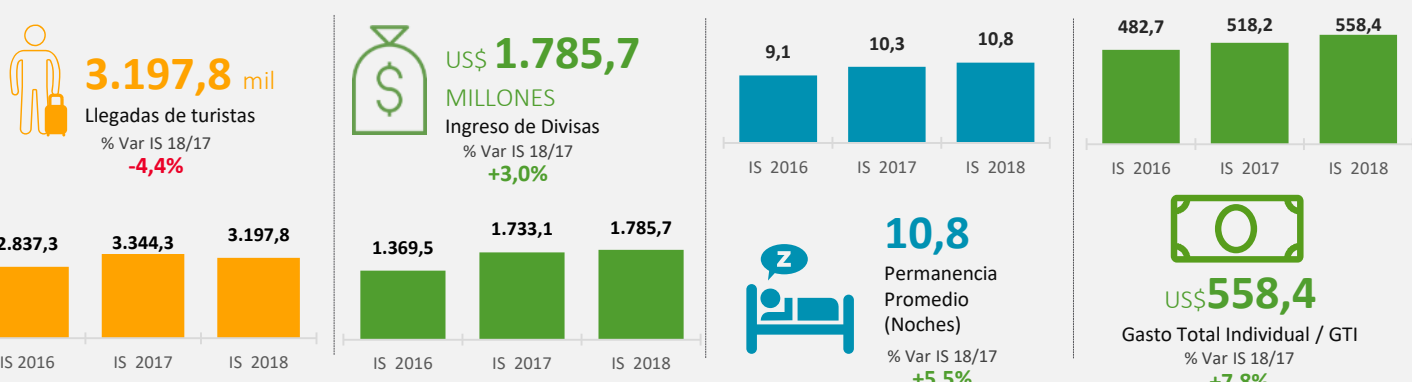

Turistas + excursionistas + transporte internacional

## 2 | Principales mercados

Llegadas según país de residencia (en miles)

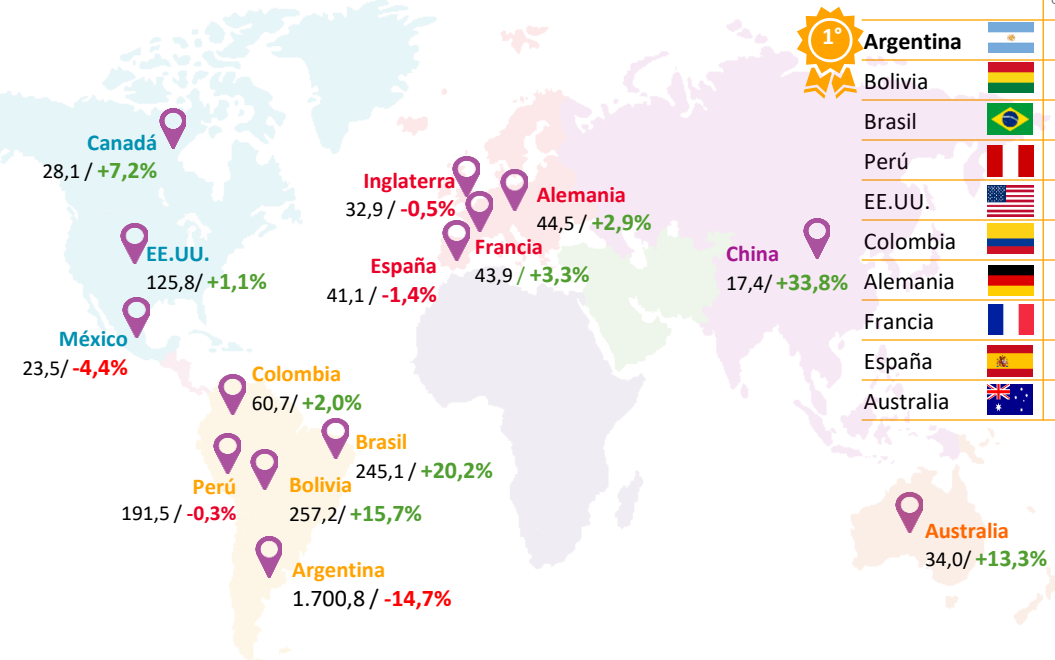

País de Residencia	INGRESO DE DIVISAS (US\$ MILLONES)	GTI (US\$)	NOCHES PERMANENCIA PROMEDIO
Argentina	583,0	342,8	6,2
Bolivia	55,8	217,1	10,0
Brasil	193,4	789,2	7,9
Perú	57,7	301,4	12,2
EE.UU.	157,3	1.251,0	13,9
Colombia	47,6	785,1	28,2
Alemania	53,0	1.191,4	24,8
Francia	56,1	1.277,2	28,7
España	58,0	1.412,2	24,8
Australia	41,2	1.213,0	15,1



Cifras por país de residencia.  
%: Variación Porcentual I Semestre 2018/2017.  
Variables: Ingreso de divisas, GTI y GPDI expresadas en dólares de cada año.  
Fuente: Estudio del Turismo Receptivo y Emisivo 2018. Subsecretaría de Turismo / SERNATUR.



## 3 | Vía de entrada al país

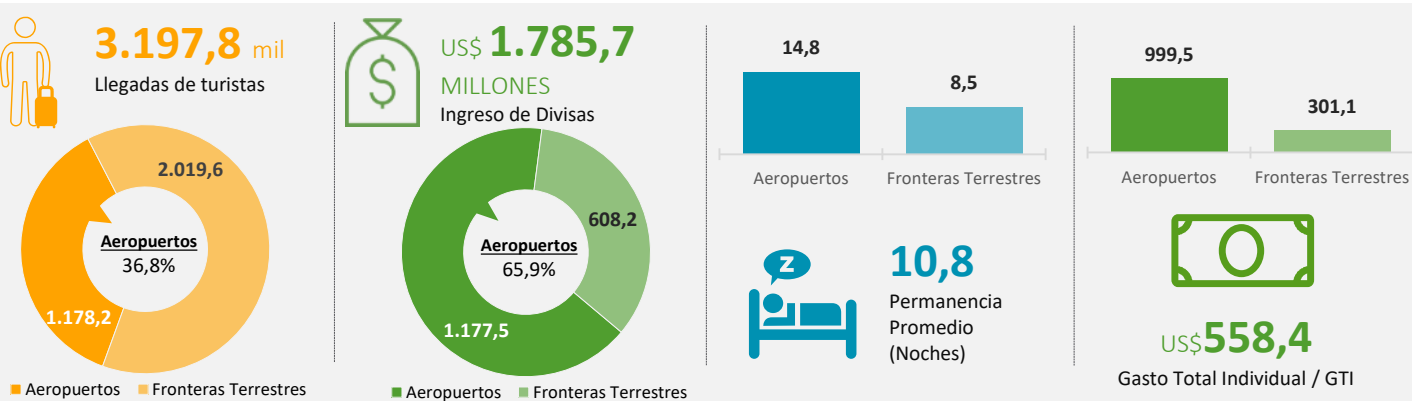

## 4 | Motivos del viaje

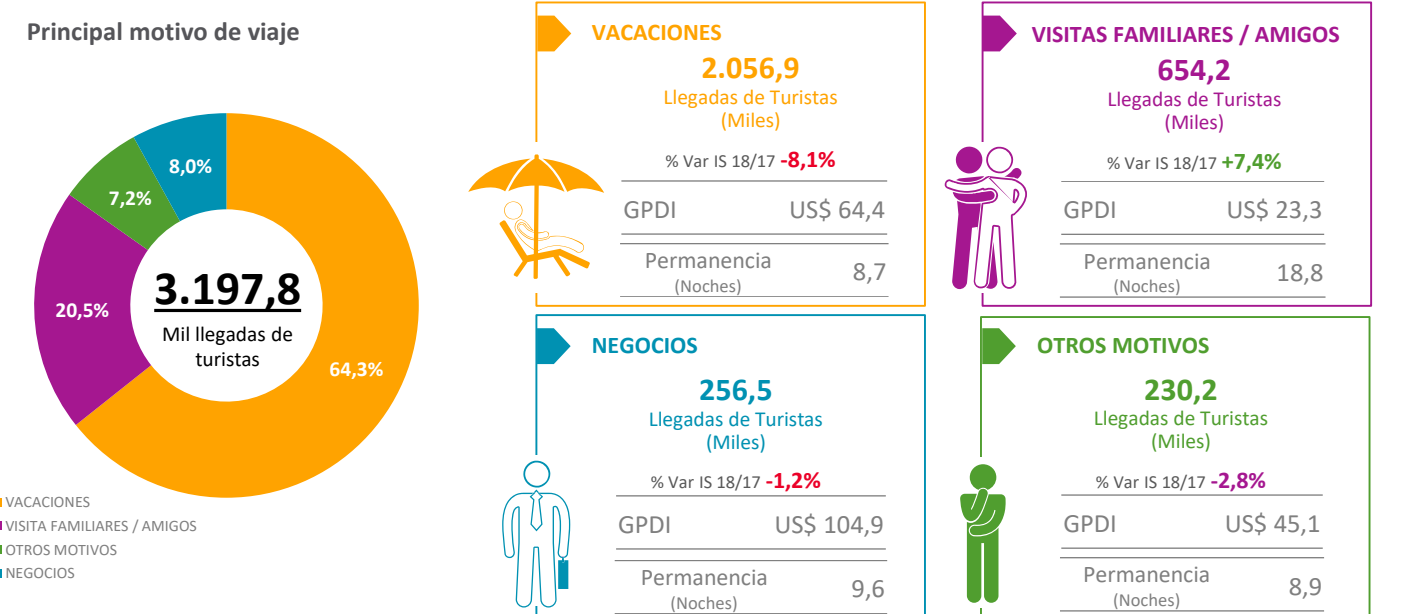

GPDI: Gasto Promedio Diario Individual

Fecha publicación: Octubre 2018  
Elaborado por el Departamento de Estadísticas del SERNATUR

- Los resultados presentados en esta edición incorporan un carácter provisorio y oficiales a octubre 2018. En necesario precisar, que esta publicación en cada una de las nuevas estructuras emanadas del reciente año base 2017, de manera de mantener la comparabilidad entre las cifras, por lo tanto estos resultados no son comparables con ediciones anteriores.
- Todas las cifras son por país de residencia.