

2016

TURISMO EN CHILE

PRINCIPALES INDICADORES

Nombre: Cerro Milagros
 Autor: Sernatur
 Región: Región de Aysén, Provincia

1 | Contexto Internacional

TOTAL MUNDIAL

1.235,0 millones (MM) / 3,9% Variación 2016/2015

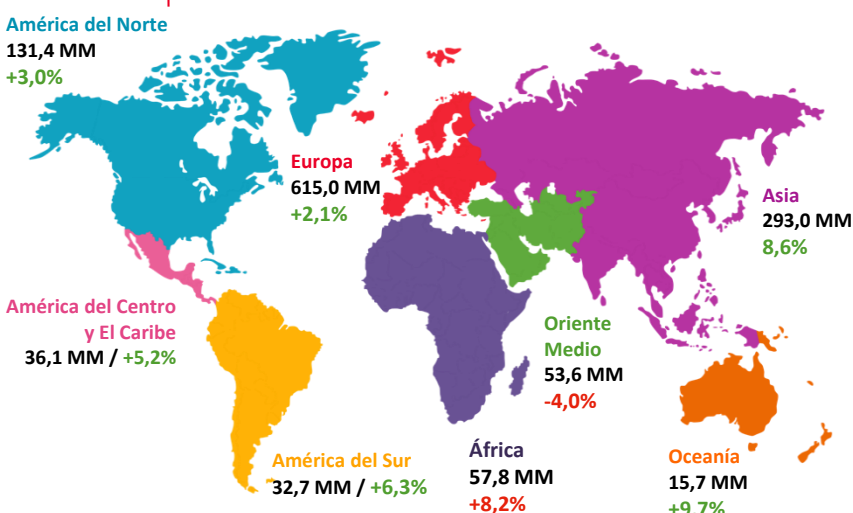

1.235,0

MILLONES DE LLEGADAS INTERNACIONALES
 +3,9% Var 16/15



Para el año 2020 la OMT proyecta que las llegadas de turistas internacionales alcancen los 1.360 MM, mientras que para el 2030 los 1.809 MM¹

%: Variación Porcentual 2016/2015

Cifras provisionales.

Fuente: Organización Mundial del Turismo (OMT). Cifras de Barómetro OMT- Vol.15, Marzo 2017.

1: Panorama OMT del Turismo Internacional Edición 2016, Organización Mundial del Turismo (OMT).

2 | Turismo en las Exportaciones Nacionales

Posición del turismo en las exportaciones de bienes

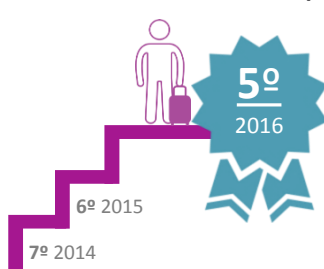

Participación 2016:

5,1%	Total de Exportaciones de Bienes
4,4%	Total de Exportaciones de Bienes y Servicios
32,6%	Total de Exportaciones de Servicios

Participación 2015:

4,7%	Total de Exportaciones de Bienes
4,1%	Total de Exportaciones de Bienes y Servicios
30,2%	Total de Exportaciones de Servicios

Exportación de Bienes y Turismo 2016 (Millones US\$)

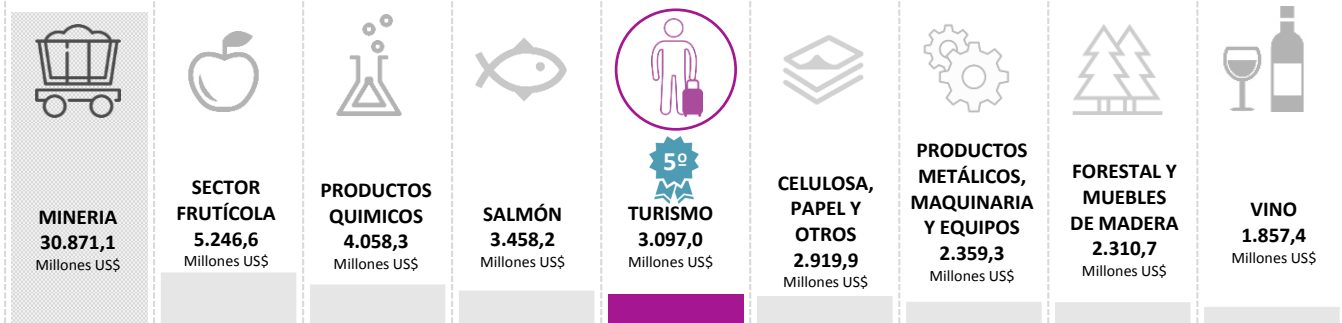

Fuente: Balanza de pagos 2016 - Banco Central de Chile. Cifras de Turismo: Subsecretaría de Turismo / SERNATUR.

3 | Turismo Receptivo

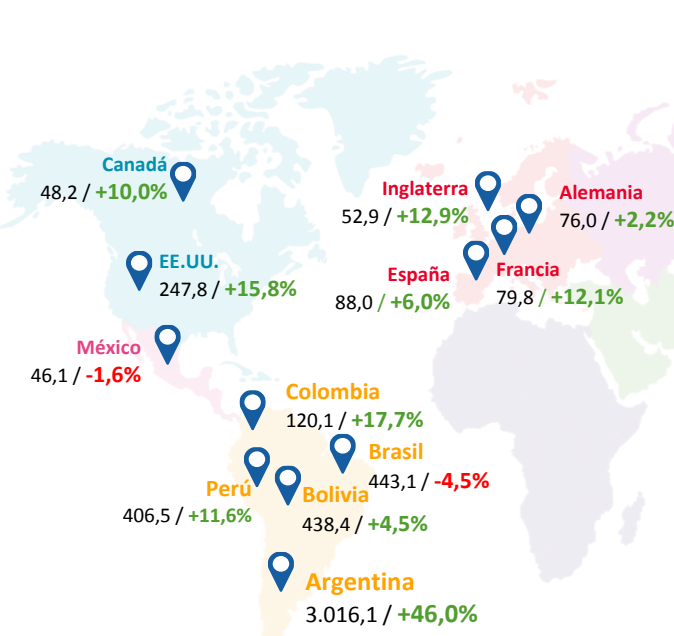
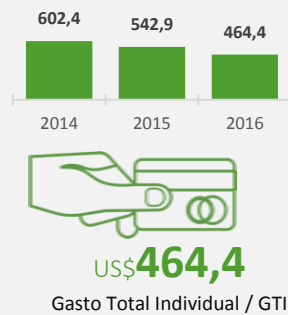
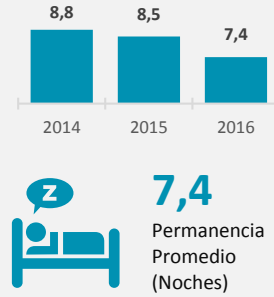
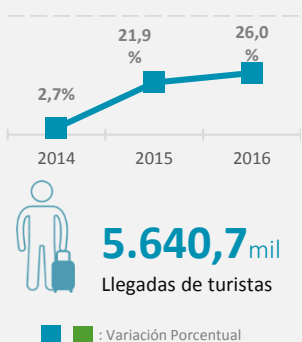

País de Residencia	INGRESO DE DIVISAS (US\$ MILLONES)	GTI (US\$)	NOCHES PERMANENCIA PROMEDIO
Argentina	896,2	297,1	5,4
Brasil	311,0	701,9	7,0
Bolivia	41,3	94,2	4,1
Perú	71,2	175,2	5,0
EE.UU.	260,7	1.051,8	12,1
Colombia	77,4	644,6	15,7
España	100,6	1.143,9	16,7
Francia	85,3	1.068,8	17,3
Alemania	80,2	1.055,2	16,3
Australia	49,9	871,7	10,5

5.640,7
 Total Llegadas Turistas (Miles)

Llegada de turistas, cifras por residencia.

%: Variación Porcentual 2016/2015.

Fuente: Estudio del Turismo Receptivo y Emisivo 2016. Subsecretaría de Turismo / SERNATUR.

GTI y GPDI expresadas en dólares de cada año.



Motivo de viaje

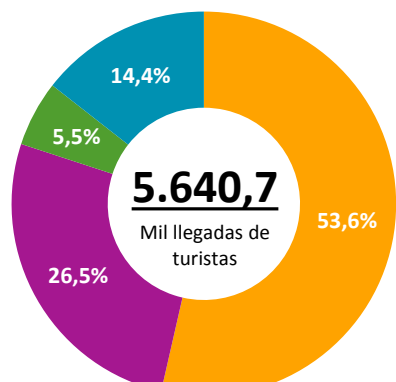

VACACIONES

3.021,7
 Llegadas de Turistas (Miles)

GPDI US\$ 67,8

Permanencia (Noches) 7,1

VISITAS FAMILIARES / AMIGOS

1.493,1
 Llegadas de Turistas (Miles)

GPDI US\$ 32,4

Permanencia (Noches) 9,0

NEGOCIOS

814,4
 Llegadas de Turistas (Miles)

GPDI US\$ 134,2

Permanencia (Noches) 6,0

OTROS MOTIVOS

311,4
 Llegadas de Turistas (Miles)

GPDI US\$ 37,4

Permanencia (Noches) 6,5

4 | Turismo Emisivo

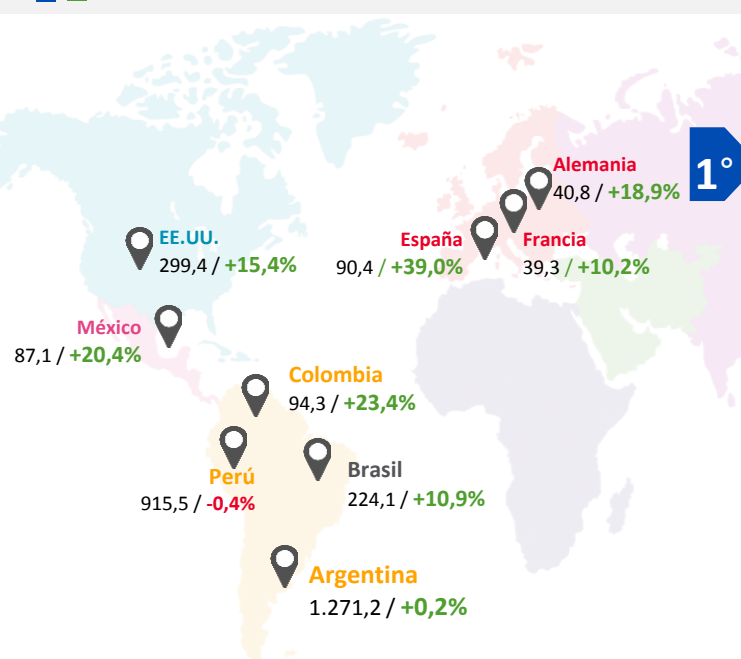
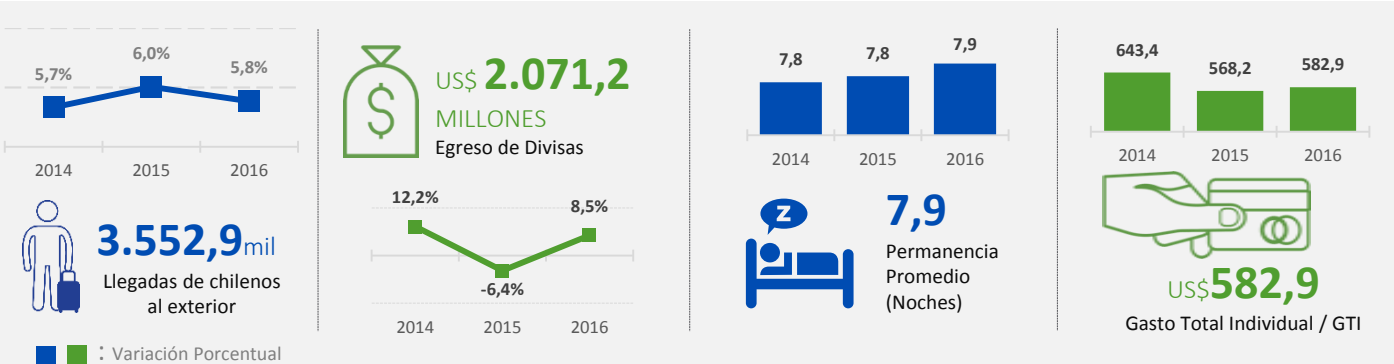

País de Destino	EGRESO DE DIVISAS US\$ MILLONES	GTI US\$	NOCHES PERMANENCIA PROMEDIO
Argentina	340,6	268,0	5,7
Perú	177,2	193,5	5,3
EE.UU.	568,7	1.899,6	14,5
Brasil	188,5	841,0	9,1
Colombia	74,3	788,1	11,6
México	107,4	1.233,2	10,0
España	87,5	968,3	13,9
Francia	35,5	904,1	10,1
Alemania	40,4	989,0	12,9

3.552,9
Total de llegadas de chilenos al exterior (Miles)

Llegadas de chilenos al exterior, hace referencia a los residentes en Chile que viajan al extranjero por motivos turísticos
%: Variación Porcentual 2016/2015.
Fuente: Estudio del Turismo Receptivo y Emisivo 2016. Subsecretaría de Turismo / SERNATUR.
GTI y GPDI expresadas en dólares de cada año.

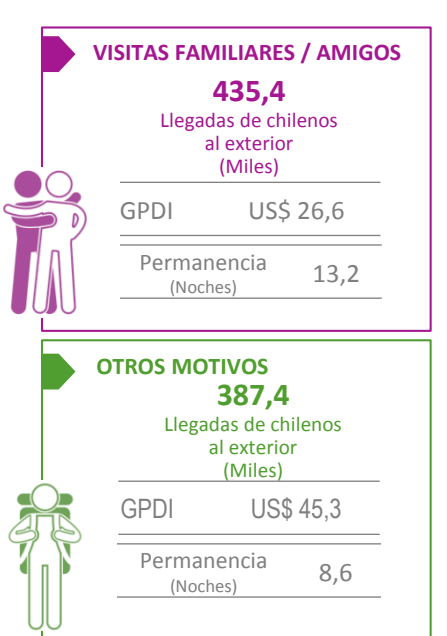
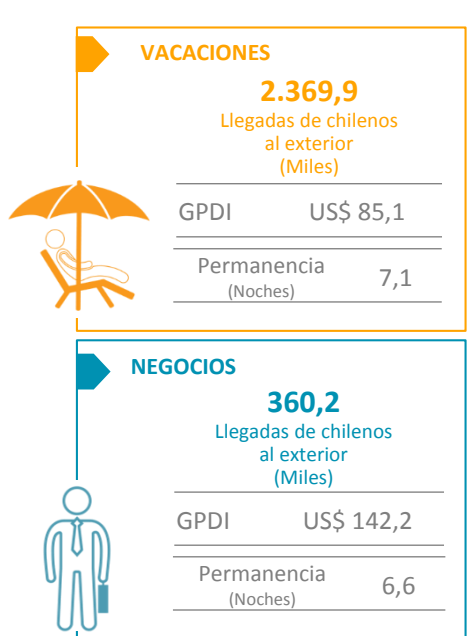
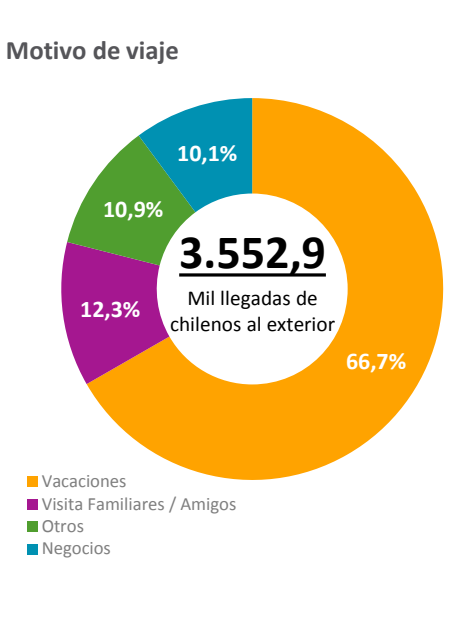
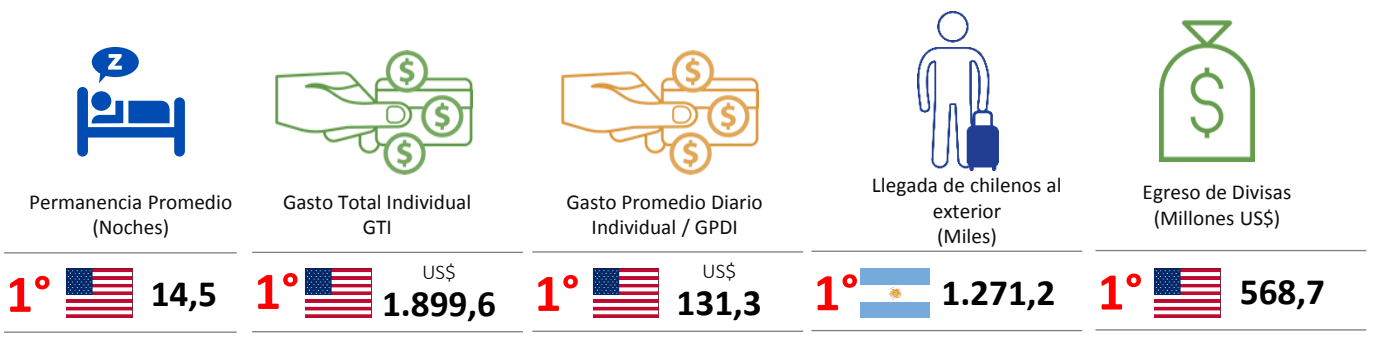

5 | Turismo Interno

	Viaje Largo (4 noches o más)	Viaje Corto (1- 3 noches)	Viaje Excursión (0 noche)
3.513.693 Total Hogares Viajeros	Hogares (73,0%) 2.075.971	876.742	1.187.859
8.903.074 Total Personas Viajeras	Personas (56,8%) 5.271.185	2.104.195	2.916.473

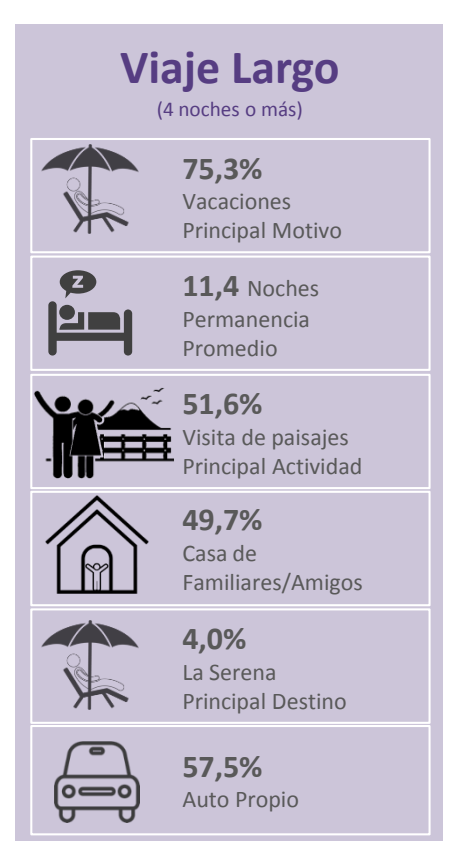
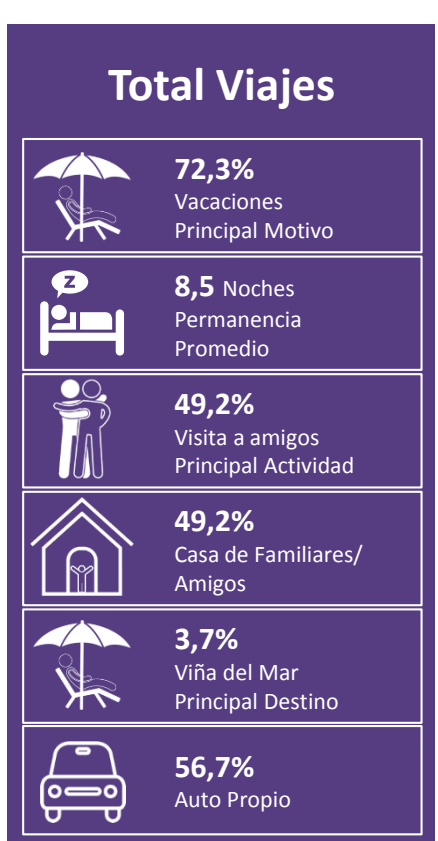

Hogar viajero: Aquellos que al menos un miembro realizó viajes en el periodo de referencia / Personas viajeras: Miembros del hogar que realizaron al menos un viaje en el periodo.
Total de viajes: corresponde a la totalización de movimientos realizados por las personas viajeras.
Periodo de Referencia: Temporada Alta 2016 (enero – marzo 2016) / Fuente: Estudio del Turismo Interno. Subsecretaría de Turismo / Sernatur.